

# 台中銀證券 - E 觸即發 GPhone 操作說明

---

畫面簡介.....	3
報價資訊.....	4
報價資訊-證券.....	5
報價資訊-期貨.....	6
報價資訊-選擇權.....	7
報價資訊-國際金融.....	8
新增自選-自選群組增加自選股.....	9
新增自選-看盤畫面新增自選股.....	10
雲端自選-雲端自選上傳下載.....	11
手機下單-自選報價進入下單.....	12
手機下單-下單功能進入下單.....	13
手機下單-個股走勢進入下單.....	14
手機下單-庫存查詢進入下單.....	15
委成查詢-證券委託成交查詢.....	16
委成查詢-期權委託成交查詢.....	17
庫存查詢-證券庫存查詢.....	18
庫存查詢-期權未平倉查詢.....	19
帳務查詢-證券對帳單查詢.....	20
帳務查詢-證券成交金額查詢.....	21

# 台中銀證券 - E 觸即發 GPhone 操作說明

---

帳務查詢-銀行餘額查詢.....	22
帳務查詢-未實現損益試算.....	23
帳務查詢-已實現損益試算.....	24
帳務查詢-申購委託與申購歷史查詢.....	25
帳務查詢-多帳號登入.....	26
更多功能-財經新聞.....	27
更多功能-盤後資料.....	28
更多功能-股神贏家.....	29
更多功能-智慧選股.....	30
更多功能-競拍交易.....	31
更多功能-線上簽署.....	32
更多功能-電子對帳單.....	33
更多功能-看盤設定.....	34
更多功能-下單匣設定.....	35

# 台中銀證券 - E 觸即發 GPhone 操作說明

## 畫面簡介

登入 E 觸即發後即可看到主選單

### 報價資訊功能：提供詳細報價資訊

指數行情/類股報價/自選報價/期貨/  
選擇權/國際金融

### 投資資訊：提供客戶投資參考建議

財經新聞/盤後資料/股神贏家/  
智慧選股

### 交易帳務：提供客戶交易與帳務查詢

委託下單/帳務查詢

### 其他服務：提供下列線上服務

競價拍賣/電子投票/  
線上服務-線上簽署/  
線上服務-電子對帳單

### 系統設定：提供相關軟體設定與資訊

個人訊息/系統設定/系統資訊

### 離開程式：登出系統

# 台中銀證券 - E 觸即發 GPhone 操作說明

## 報價資訊

本功能主要提供客戶詳細報價資訊：

### 1. 「證券」

### 2. 「期貨」

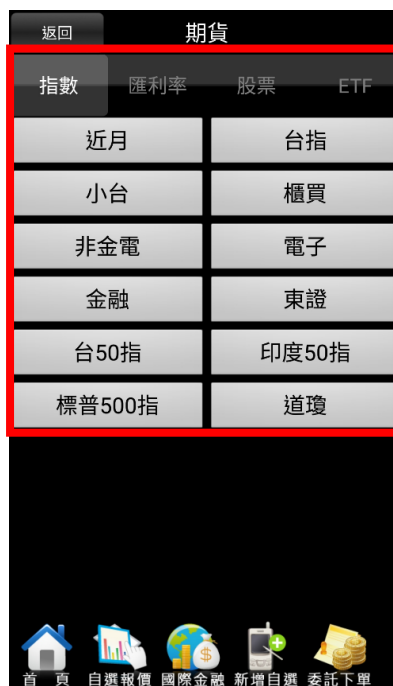

### 3. 「選擇權」

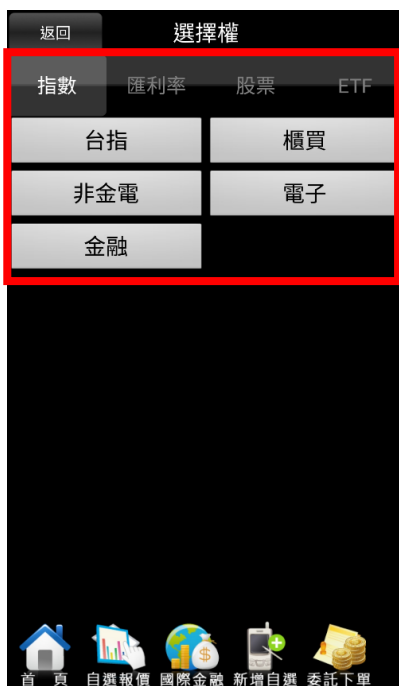

### 4. 「國際金融」

# 台中銀證券 - E 觸即發 GPhone 操作說明

## 報價資訊-證券

(1)點選類股報價，進入商品類別

(2)選擇證券類別

(3)選擇後進入次分類，再選擇次分類

(4)出現該分類之商品報價

# 台中銀證券 - E 觸即發 GPhone 操作說明

## 報價資訊-期貨

(1) 點選期貨報價，進入商品類別

(2) 選擇期貨類別

(3) 出現該分類之商品報價

商品	成交	漲跌	幅度
台指 05	10546	+71	0.68%
台指 05全	10546	+71	0.68%
台指 06	10533	+78	0.75%
台指 06全	10533	+78	0.75%
台指 09	10098	+81	0.81%
台指 09全	10098	+81	0.81%
台指 12	10058	+83	0.83%
台指 12全	10058	+83	0.83%
台指 03	10013	+79	0.80%
台指	10013	+79	0.80%

# 台中銀證券 - E觸即發 GPhone 操作說明

## 報價資訊-選擇權

(1) 點選選擇權報價，進入商品類別

(2) 選擇選擇權類別

(3) 出現該分類之商品報價

CALL		PUT		
漲跌	成交	履約價	成交	漲跌
57	265	10300	11	15
57	223	10350	15.5	19
50	179	10400	22	24.5
38	132	10450	32	30
31	97	10500	45.5	37.5
24	66	10550	63	46
14.5	40	10600	90	51
8	22.5	10650	122	59
4	12	10700	161	63
1.5	5.5	10750	197	70

(4) 點選「」可切換為橫向報價

CALL		PUT				
幅度	漲跌	成交	履約價	成交	漲跌	幅度
40.43%	38	132	10450	31.5	30.5	49.19%
45.45%	30	96	10500	46	37	44.58%
52.38%	22	64	10550	64	45	41.28%
58.82%	15	40.5	10600	90	51	36.17%
55.17%	8	22.5	10650	122	59	32.60%
50.00%	4	12	10700	161	63	28.13%

# 台中銀證券 - E 觸即發 GPhone 操作說明

## 報價資訊-國際金融

(1)點選國際金融報價，進入商品類別

(2)選擇國際金融類別

(3)出現該分類之商品報價

商品	成交	漲跌	幅度
韓國股市	2498.39	+22.75	0.92%
日本股市	22396	+76	0.34%
日本東證	1773.75	+1.62	0.09%
加權指	10558.80	+70.22	0.67%
上海股市	3075.03	-42.94	1.38%
上海A股	3220.39	-45.02	1.38%
上海B股	317.8	-2.52	0.79%
深圳股市	10292.12	-254.98	2.42%
深圳A股	1851.58	-40.7	2.15%
深圳B股	1080.17	-11.19	1.03%

At the bottom, there are navigation icons for '首頁', '自選報價', '國際金融', '新增自選', and '委託下單'.

# 台中銀證券 - E 觸即發 GPhone 操作說明

## 新增自選-自選群組增加自選股

(1)於自選群組畫面點選新增自選

(2)輸入欲加入之股票代號或名稱

(3)出現搜尋結果後，勾選要加入之商品後，點選完成

(4)新增成功，該商品加入自選股

# 台中銀證券 - E 觸即發 GPhone 操作說明

## 新增自選-看盤畫面新增自選股

(1)若要將目前看盤之商品加入自選股，  
於看盤畫面點選新增自選

(2)選擇欲加入之自選群組別，即可  
立即加入該自選群組

# 台中銀證券 - E 觸即發 GPhone 操作說明

## 雲端自選-雲端自選上傳下載

(1)於自選群組畫面點選畫面最上方的「自選群組」之按鍵

(2)於自選群組選單點選「自選同步」

(3)雲端自選為電子平台共用之自選股，使用者自行選擇上傳自選或下載

# 台中銀證券 - E 觸即發 GPhone 操作說明

## 手機下單-自選報價進入下單

(1)於自選報價畫面點選欲交易之商品名稱

商品	成交	漲跌	幅度
台泥	40.80	+0.30	0.74%
台積電	224.50	+2.50	1.13%
世紀鋼	71.20	-2.50	3.39%
台中銀	10.20	+0.05	0.49%

Bottom navigation bar: 首頁 | 自選報價 | 國際金融 | 新增自選 | 委託下單

(2)系統會將該商品帶入下單畫面，再輸入下單條件後即可下單

帳號: [ ]

股票: 台中銀(2812) [買賣現沖] 代碼

成交: 10.15 買進: 10.15 賣出: 10.2

類別:  整股  盤後  零股

委託:  現股  融資  融券

買賣:  買  賣

價格: [ - ] 10.15 [ + ] 取價

單位: [ - ] 1 [ + ] 單位 (1單位=1000股)

下單 取消

★點選五檔價格可自動帶入價格欄位

	委買	委賣	
L 2000	10.15	10.20	1599 H
954	10.10	10.25	407
201	10.05	10.30	338
400	10.00	10.35	112
5	9.99	10.40	195

# 台中銀證券 - E觸即發 GPhone 操作說明

## 手機下單-下單功能進入下單

(1)於自選報價畫面點選委託下單

(2)選擇證券下單

(3)點選代碼後輸入欲交易之股票代號

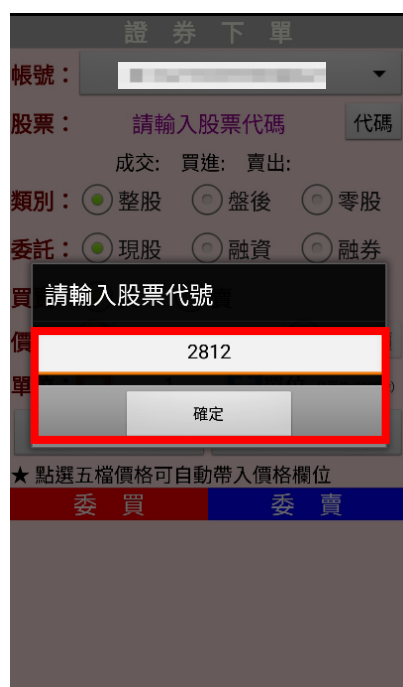

(4)系統會將該商品名稱帶入，再輸入下單條件進行下單

# 台中銀證券 - E 觸即發 GPhone 操作說明

## 手機下單-個股走勢進入下單

(1)於個股走勢報價畫面點選委託下單

(2)系統會將該商品名稱帶入，再輸入下單條件進行下單

證券下單

帳號: [ ]

股票: 台中銀(2812) [買賣現沖] 代碼

成交:10.15 買進:10.15 賣出:10.2

類別:  整股  盤後  零股

委託:  現股  融資  融券

買賣:  買  賣

價格: [ - ] 10.15 [ + ] 取價

單位: [ - ] 1 [ + ] 單位 (1單位=1000股)

下單 取消

★ 點選五檔價格可自動帶入價格欄位

	委買	委賣	
L 2000	10.15	10.20	1599 H
954	10.10	10.25	407
201	10.05	10.30	338
400	10.00	10.35	112
5	9.99	10.40	195

# 台中銀證券 - E觸即發 GPhone 操作說明

## 手機下單-庫存查詢進入下單

(1)點選帳務查詢

(2)點選庫存查詢，可以查到目前的庫存資料

(3)點選要交易的商品前方之「下單鍵」

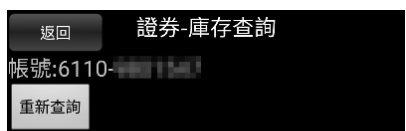

庫存筆數:3(頁次 1/1)

下單	商品	種類	昨餘股數	今餘股
下單	元大S&P原油反1	集保	2,000	2,000
下單	艾姆勒	集保	1,000	1,000
下單	新零售	集保	4,000	4,000

(4)系統會將該商品名稱帶入，再輸入下單條件進行下單

★ 點選五檔價格可自動帶入價格欄位

	委買	委賣	
	3	20.30	4 H
	8	20.35	5
	4	19.95	1
L	6	19.90	3
	2	19.80	5

# 台中銀證券 - E 觸即發 GPhone 操作說明

## 委成查詢-證券委託成交查詢

(1) 點選帳務查詢

(2) 點選「委託查詢」、「成交查詢」，可以查到今天的委成資料

(3) 委託查詢：尚未成交之委託單，可以點選前方之「刪單」取消委託

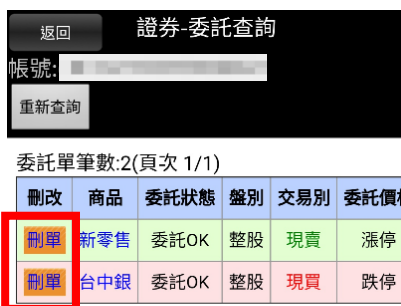

(4) 成交查詢：可查詢今天成交委託單，點「明細」可觀看詳細資料

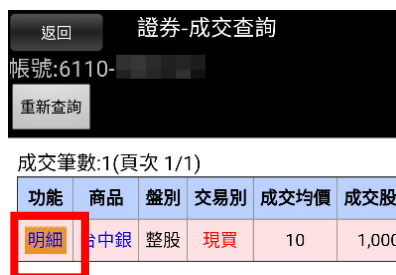

# 台中銀證券 - E 觸即發 GPhone 操作說明

## 委成查詢-期權委託成交查詢

(1)於帳務功能點選「期權」頁籤，可查詢 (2)預約單查詢  
期權委託成交資料

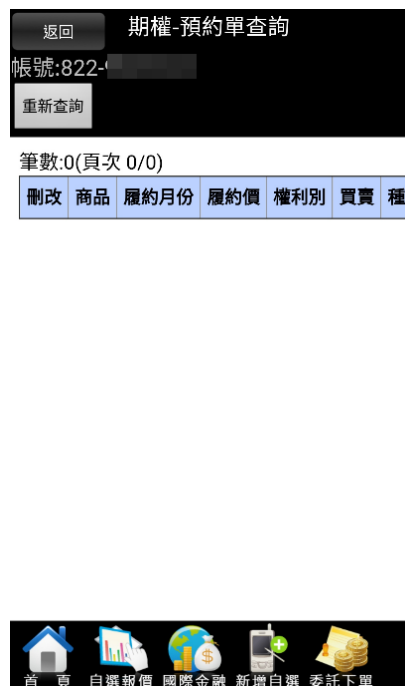

(3)期權委託查詢  
(點選「刪改」可進行刪單、改價)

(4)期權成交回報查詢

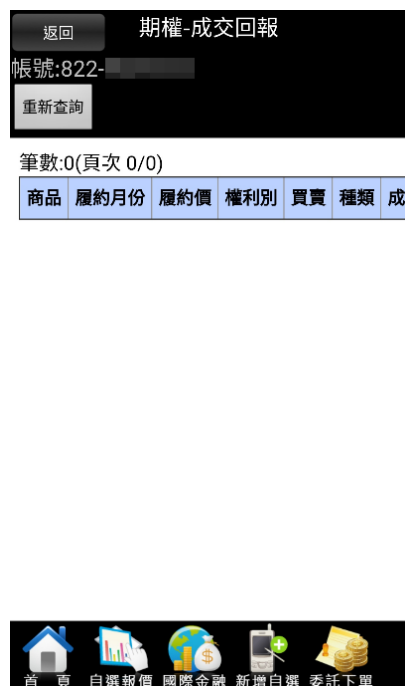

# 台中銀證券 - E 觸即發 GPhone 操作說明

## 庫存查詢-證券庫存查詢

(1)點選帳務查詢

(2)點選「庫存查詢」

(3)即可觀看目前之證券庫存部位  
(點選下單可反向帶下單匣)

庫存筆數:3(頁次 1/1)

下單	商品	種類	昨餘股數	今餘股
下單	元大S&P原油反1	集保	2,000	2,000
下單	艾姆勒	集保	1,000	1,000
下單	新零售	集保	4,000	4,000

# 台中銀證券 - E 觸即發 GPhone 操作說明

## 庫存查詢-期權未平倉查詢

(1)點選帳務查詢

(2)先點選「期權」頁籤後，再點選「未平倉查詢」

(3)即可觀看目前之期權未平倉部位

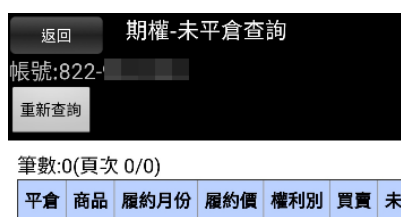

# 台中銀證券 - E觸即發 GPhone 操作說明

## 帳務查詢-證券對帳單查詢

(1) 點選帳務查詢

(2) 於帳務功能畫面，點選「證券對帳單」查詢

(3) 選擇欲查詢之日期區間與股票代號(股代未輸入表示查全部)

(4) 即可查詢證券買賣交易記錄

# 台中銀證券 - E 觸即發 GPhone 操作說明

## 帳務查詢-證券成交金額查詢

(1)點選帳務查詢

(2)點選「成交金額試算」

(3)選擇欲查詢之日期區間與股票代號(股代未輸入表示查全部)

(4)即可試算當日成交金額

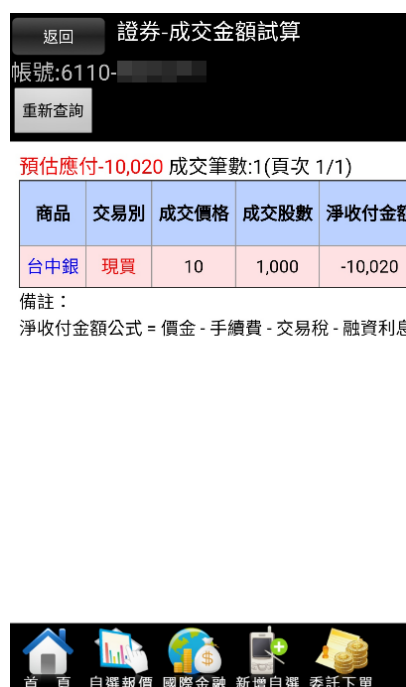

# 台中銀證券 - E 觸即發 GPhone 操作說明

## 帳務查詢-銀行餘額查詢

(1)點選證券帳務

(2)點選「銀行餘額查詢」

(3)即可查詢交割帳戶之銀行餘額  
(此功能需向台中銀行申請)

- 1.此功能需事先申請，且僅提供主交割銀行為台中銀行之帳戶使用。
- 2.需使用此功能，可透過台中銀行網路銀行設定，或本人攜帶證券交書申請，經銀行完成權限作業後始提供此服務。
- 3.本查詢僅供參考，若遇到無法查詢時，請立即透過台中銀行網路 <https://ibank.tcbank.com.tw> 查詢，或親至台中銀行各分行補摺，以
- 4.瞭解如何申辦本服務請點[這裡](#)。
- 5.如有任何問題，請洽您的所屬營業員。

# 台中銀證券 - E觸即發 GPhone 操作說明

## 帳務查詢-未實現損益試算

(1)點選帳務查詢

(2)點選「未實現損益試算」

(3)選擇欲查詢之日期區間與股票代號(股代未輸入表示查全部)

(4)即可查詢目前庫存之未實現損益狀況

# 台中銀證券 - E 觸即發 GPhone 操作說明

## 帳務查詢-已實現損益試算

(1)點選帳務查詢

(2)點選已實現損益試算

(3)選擇欲查詢之日期區間與股票代號(股代未輸入表示查全部)

(4)即可查詢已出清之庫存損益資料

# 台中銀證券 - E 觸即發 GPhone 操作說明

## 帳務查詢-申購委託與申購歷史查詢

(1) 點選帳務查詢

(2) 點選「申購委託」或「申購歷史查詢」

(3) 於申購委託畫面會顯示目前可申購之股票，投資者可在此申購或取消申購

(4) 於申購歷史查詢可查詢中購與中籤記錄

# 台中銀證券 - E 觸即發 GPhone 操作說明

## 帳務查詢-多帳號登入

(1)於帳務功能畫面，點選右上方之「帳號管理」 (2)點選右上方式「編輯」

(3)點選「加入帳號」，並輸入欲加之子帳號資料 (4)確認子帳號加入後，再選完成

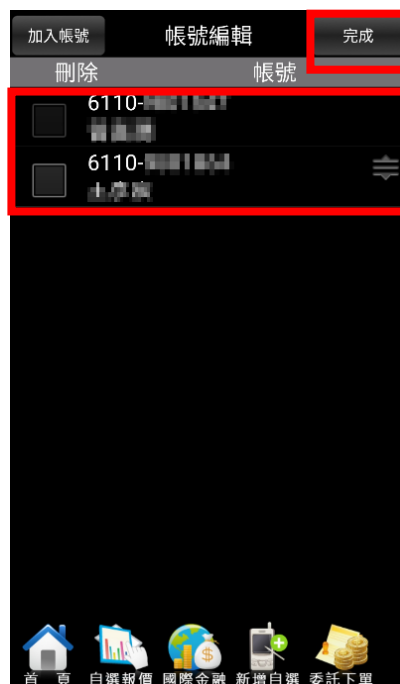
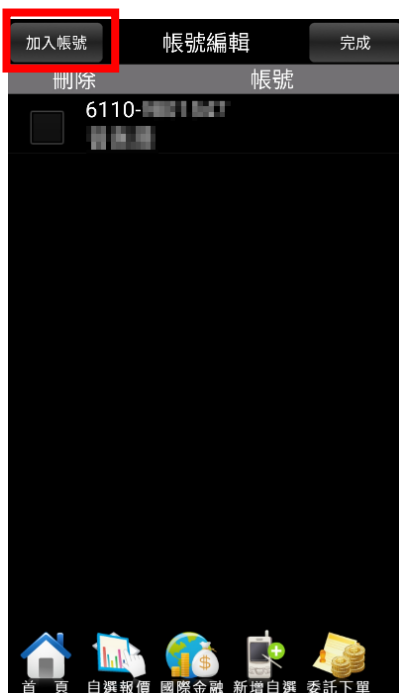

# 台中銀證券 - E觸即發 GPhone 操作說明

## 更多功能-財經新聞

(1) 點選財經新聞

(2) 依所需要觀看之類別點選相對應之功能

(3) 進入後即可觀看相關財經新聞訊息

# 台中銀證券 - E 觸即發 GPhone 操作說明

## 更多功能-盤後資料

(1) 點選盤後資料

(2) 依所需之頁籤，點選所需觀看之相關資料

(3) 進入後即可觀看相關盤後資料訊息

# 台中銀證券 - E 觸即發 GPhone 操作說明

## 更多功能-股神贏家

(1) 點選股神贏家

(2) 依所需點選要觀看之頁籤與功能選單

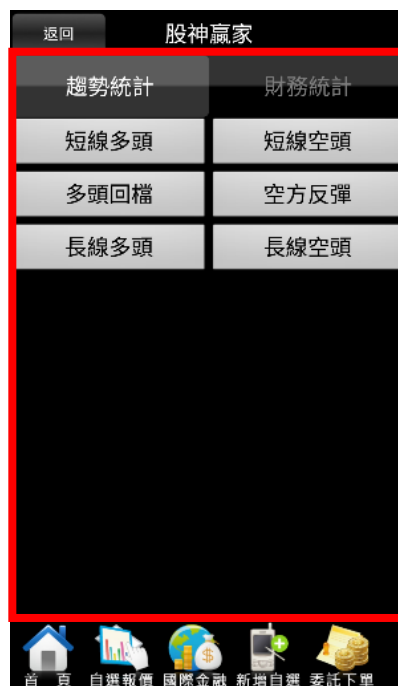

(3) 進入後即可觀看更多個股訊息

# 台中銀證券 - E 觸即發 GPhone 操作說明

## 更多功能-智慧選股

(1) 點選智慧選股

(2) 依所需點選要觀看之頁籤與功能選單

(3) 進入後即可觀看相關之投資訊息

- Return button (返回)
- 漲幅排行前100名 2018/04/27 10:41:27
- Table with columns: 商品 (Commodity), 成交價 (Transaction Price), 漲跌 (Up/Down)

商品	成交價	漲跌
大毅	56.20	+5.10
威盛	30.90	+2.80
順發	18.30	+1.65
凱鈺	5.34	+0.48
東哥遊艇	54.20	+4.85
奧斯特	10.10	+0.89
亞銳士	13.10	+1.15
正德	6.90	+0.59
華新科	185.50	+14.50
全新	93.00	+7.00

At the bottom, there are icons for: 首頁 (Home), 自選報價 (Self-selected Quotes), 國際金融 (International Finance), 新增自選 (Add Self-selected), 委託下單 (Place Order)

# 台中銀證券 - E觸即發 GPhone 操作說明

## 更多功能-競拍交易

(1)點選競拍交易

(2)進入後將會自動帶入資料，點選登入即可進行投標作業

**請Chrome瀏覽器使用者注意!!!**  
如您已成功安裝中介元件，但於執行「登入」後出現「TWCA中介程式連接失敗」時  
請參閱新版中介程式更新說明進行元件更新

# 台中銀證券 - E 觸即發 GPhone 操作說明

## 更多功能-線上簽署

(1)點選線上服務

(2)進入後點選「風險預告書」

(3)進入後·即可查詢目前風險預告書簽署狀態·並進行線上簽署

# 台中銀證券 - E 觸即發 GPhone 操作說明

## 更多功能-電子對帳單

(1)點選線上服務

(2)點選「電子對帳單」

(3)未申請之投資者可於此畫面申請電子對帳單服務

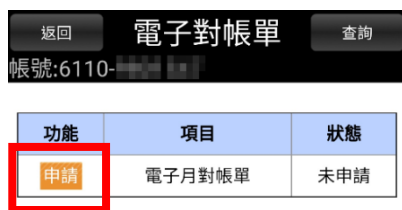

(4)已申請之投資者可於此畫面變更電子郵件或取消電子對帳單

# 台中銀證券 - E 觸即發 GPhone 操作說明

## 更多功能-看盤設定

(1) 點選系統設定

(2) 依所需點選需調整之看盤設定功能

(3) 進入後即可依看盤習慣設定下列看盤功能

# 台中銀證券 - E 觸即發 GPhone 操作說明

## 更多功能-下單匣設定

(1)點選系統設定

(2)點選「下單匣設定」

(3)進入後可依需求修改下單匣設定內容

